(Arbeitsmarkt-)Integration von Flüchtlingen im Odenwaldkreis

Stand: 06.01.2016

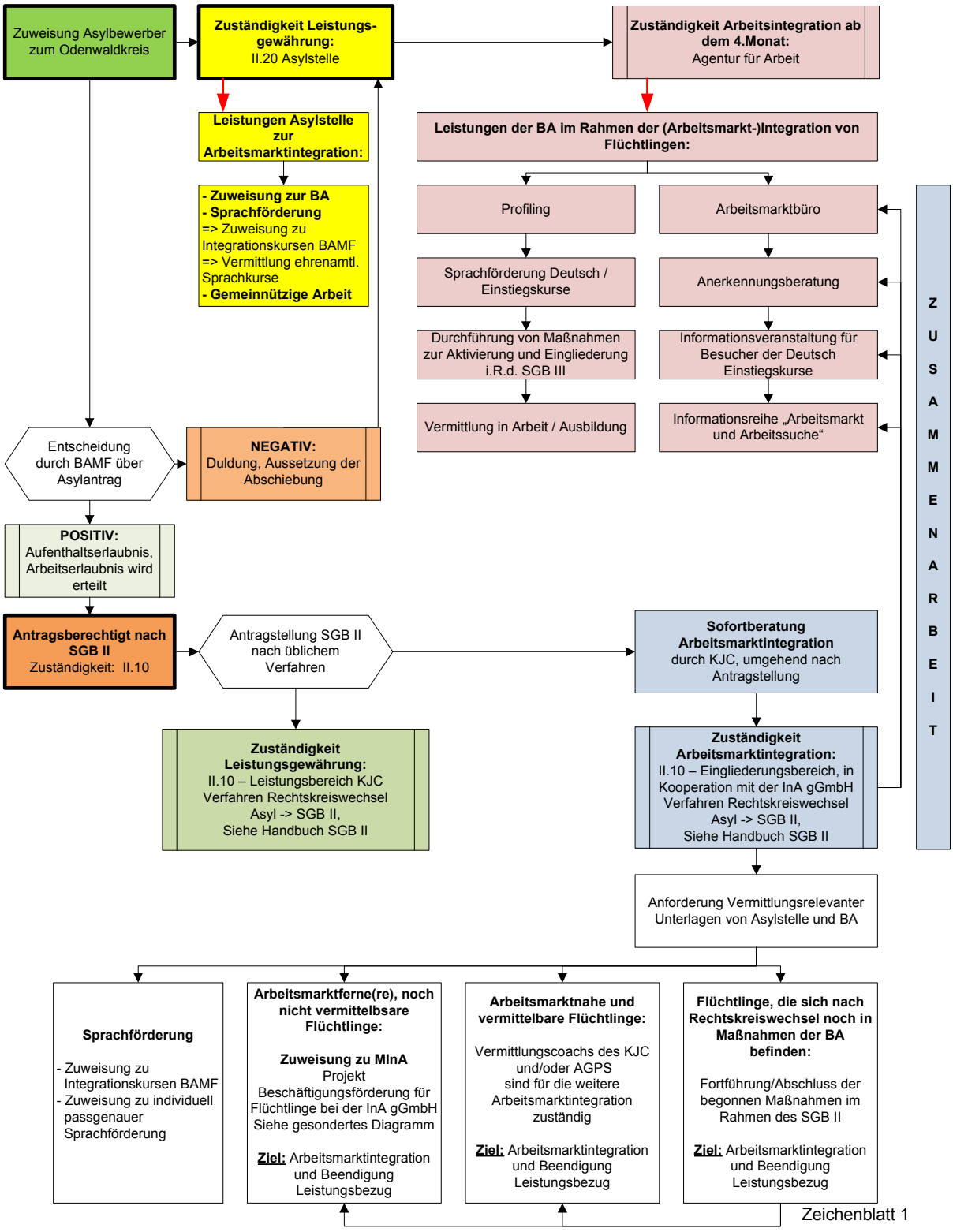

Quelle: Konzept „(Arbeitsmarkt-)Integration von Flüchtlingen im Odenwaldkreis“ , II.10 – Kommunales Job-Center